



## ■ Evolution de l'actif net et de la valeur de la part

Sur les 5 dernières années (le cas échéant)

Date	Actif Net (EUR)	Valeur de la part (EUR)
30/12/2008	121 854,79	59,47
30/09/2008	131 387,18	66,41
05/01/2007	100,00	100,00

## ■ Autres Informations

Le rapport annuel certifié par le contrôleur légal des comptes a été établi conformément aux dispositions réglementaires et soumis à l'examen du conseil de surveillance. Il est disponible sur votre site internet dédié à l'épargne salariale, accessible gratuitement avec vos données d'accès personnelles figurant sur votre dernier relevé de compte épargne salariale.

Une copie peut être obtenue sur simple demande auprès du teneur de compte ou de la société de gestion.

Il est rappelé aux investisseurs que la performance passée n'est pas une garantie de la performance future, et que la valeur des investissements peut varier à la hausse ou à la baisse selon l'évolution des marchés.

CAAM - S.A. au capital de 546 162 915 euros - Siège social : 90, boulevard Pasteur - 75015 Paris  
Société de Gestion de Portefeuille agréée par l'AMF n° GP 04000036 - 437 574 452 RCS Paris  
Adresse courrier : CAAM – EPE/CEE DA4 – 90 Boulevard Pasteur – 75730 Paris Cedex 15

# Rapport Annuel Simplifié

## Exercice 2008

FCPE

# CAAM PREM ACTIONS JAPON

## ■ Caractéristiques du fonds en fin d'exercice

### Orientation de gestion

FCPE multi-entreprises, CAAM Prem Actions Japon est investi en supports actions japonaises. Il vise à surperformer l'indice TOPIX (indice représentatif du marché des actions japonaises de grande et moyenne capitalisation) converti en euro, à travers une sélection systématique de titres élaborée à partir de modèles financiers de référence. Cet investissement est soumis aux risques de fluctuation des marchés concernés.

### Indicateur de référence

100% TOPIX TOKYO SE

Niveau de risque:



**Durée de placement minimum recommandée:** 5 ans et plus

**Classification AMF:** Actions internationales

**Code AMF:** 990000091479

**Fréquence de valorisation:** Quotidienne

**Frais de fonctionnement et de gestion annuels:** 0,1 % Maximum TTC de l'actif net

**Commissions de gestion indirectes maximum:** 1,5 % Maximum TTC de l'actif net

## ■ Vie du fonds sur l'exercice

Le 30 avril 2008, les documents réglementaires du FCPE CAAM PREM ACTIONS JAPON ont été mis conformité avec ceux de son OPCVM maître CPR ACTIVE JAPAN.

Lors de la séance du 28 mai 2008, le Conseil de surveillance du fonds a :

- procédé à l'élection de son premier président,
- approuvé le rapport annuel de la période du 05/01/07 au 31/12/07 et le rapport annuel simplifié relatif.

Le 6 octobre 2008, les documents réglementaires du FCPE ont été modifiés pour intégrer les évolutions apportées à son OPCVM maître (dont changement de date de clôture des comptes à fin septembre).

## ■ Commentaire de gestion sur l'exercice

Sur le 1er trimestre, le secteur de la santé, les valeurs industrielles et technologiques ont contribué positivement au portefeuille. A contrario, les secteurs de la consommation courante, des valeurs financières, des services financiers et de l'immobilier ont pesé. D'avril à mi-août, la sélection de valeurs fut très efficace dans le secteur des biens de consommation. Le secteur Retail a pesé sur la performance du fonds et les valeurs exportatrices et industrielles ont souffert. Au 3ème trimestre, les secteurs des biens de consommation et de la santé ont continué à bien se comporter au détriment des valeurs technologiques. Durant le 4ème trimestre, nous avons augmenté le nombre de lignes dans le portefeuille, intégrant notamment USS Co (équipementier automobile), Mitsubishi Heavy Industry et Kandenko (valeurs industrielles), Hitachi Information Systems (valeur technologique), Takara Holdings (biens de consommation)...

## ■ Evolution de la valeur de la part sur l'exercice (base 100) et de l'indice

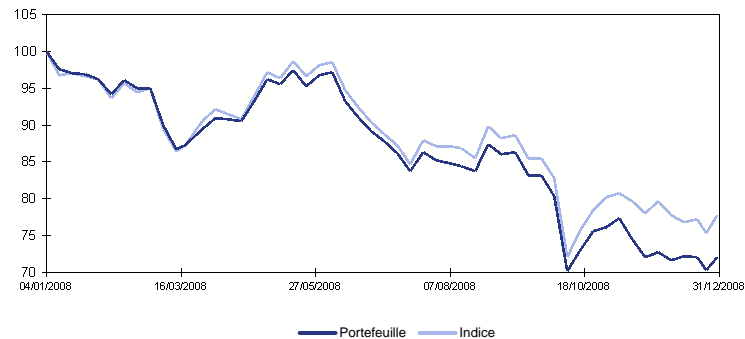

## ■ Performances au 30/12/2008

	1 an	3 ans	5 ans
Portefeuille	-29,34 %	-	-
Indice	-22,56 %	-	-

## ■ Ventilation de l'actif au 30/12/2008

