



■ Evolution de l'actif net et de la valeur de la part

Sur les 5 dernières années (le cas échéant)

Date	Actif Net (EUR)	Valeur de la part (EUR)
31/12/2008	187 806,55	53,12
24/01/2007	100,00	100,00

■ Autres Informations

Le rapport annuel certifié par le contrôleur légal des comptes a été établi conformément aux dispositions réglementaires et soumis à l'examen du conseil de surveillance. Il est disponible sur votre site internet dédié à l'épargne salariale, accessible gratuitement avec vos données d'accès personnelles figurant sur votre dernier relevé de compte épargne salariale.

Une copie peut être obtenue sur simple demande auprès du teneur de compte ou de la société de gestion.

Il est rappelé aux investisseurs que la performance passée n'est pas une garantie de la performance future, et que la valeur des investissements peut varier à la hausse ou à la baisse selon l'évolution des marchés.

CAAM - S.A. au capital de 546 162 915 euros - Siège social : 90, boulevard Pasteur - 75015 Paris
Société de Gestion de Portefeuille agréée par l'AMF n° GP 04000036 - 437 574 452 RCS Paris
Adresse courrier : CAAM – EPE/CEE DA4 – 90 Boulevard Pasteur – 75730 Paris Cedex 15

Rapport Annuel Simplifié

Exercice 2008

FCPE

CAAM PREM ACTIONS NOUVEUROPE

■ Caractéristiques du fonds en fin d'exercice

Orientation de gestion

FCPE multi-entreprises, CAAM Prem Actions Nouveurope est investi en supports actions des pays nouvellement entrés dans l'Union européenne au 1er mai 2004 et appelés à rejoindre la zone euro.

Il vise à faire bénéficier à long terme de la performance de l'indice CECE (indice représentatif des actions des pays d'Europe Centrale et de l'Est) converti en euro, en tirant parti du thème de la convergence européenne en matière économique et monétaire.

Cet investissement est soumis aux risques de fluctuation des marchés concernés.

Indicateur de référence

100% OTOB CENTRAL & EAST EUROP FIN CECE

Niveau de risque:



Durée de placement minimum recommandée: 5 ans et plus

Classification AMF: Actions pays Cté Européenne

Code AMF: 990000091399

Fréquence de valorisation: Quotidienne

Frais de fonctionnement et de gestion annuels: 0,1 % Maximum TTC de l'actif net

Commissions de gestion indirectes maximum: 1,794 % Maximum TTC de l'actif net

■ Vie du fonds sur l'exercice

Le 30 avril 2008, les documents réglementaires du FCPE ont été mis en conformité avec ceux de son OPCVM maître.

Lors de la séance du 28 mai 2008, le Conseil de surveillance du fonds a :

- procédé à l'élection de son premier président,
- approuvé le rapport annuel de la période du 24/01/07 au 31/12/07 et le rapport annuel simplifié relatif.

■ Commentaire de gestion sur l'exercice

Partie du marché des subprimes américains, la crise s'est propagée au marché du crédit dans son ensemble et l'économie mondiale s'est grippée. L'année 2008 a été marquée par une forte remontée du risque associé aux marchés émergents et les pays d'Europe de l'Est n'ont pas fait exception. Après le quasi défaut islandais, la pression est montée d'un seul coup au cours de l'automne sur les devises d'Europe de l'Est, et les marchés actions ont été fortement attaqués également. Il aura fallu l'intervention combinée de la BERD et du FMI pour sauver le forint hongrois. La récession économique qui s'est abattue fortement sur la zone a fini de saper le moral des investisseurs les plus optimistes, et les marchés actions d'Europe centrale sont le reflet de cette capitulation, qui a conduit à voir les prix des actifs de la zone divisés par deux au cours de la période.

■ Evolution de la valeur de la part sur l'exercice (base 100) et de l'indice

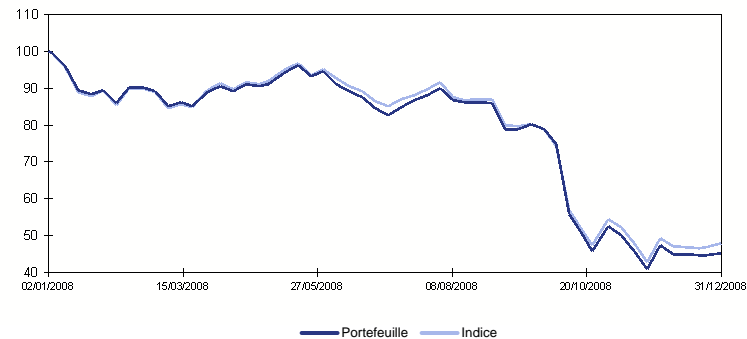

■ Performances au 31/12/2008

	1 an	3 ans	5 ans
Portefeuille	-55,40 %	-	-
Indice	-52,62 %	-	-

■ Ventilation de l'actif au 31/12/2008

